L'Echo du Doj

Rédacteur : François Gourmaud

N° 6 — Saison 2015

Que d'événements depuis notre dernier numéro ! Riche d'un nouveau logo, d'un QR code, la saison 2014, déjà pleine de nombreuses rencontres autour de l'Aïkido, s'est clôturée dans les bois de Chantemerle. Rappelez-vous : avant de souffler les bougies du 20ème anniversaire du club, nous étions partis nous remplir les poumons en prenant un peu de hauteur dans les branches du Parc Aventure. Alors que les plus vaillants gorilles se frappaient la poitrine, les petits ouistitis rigolaient de plus belle à la cime de la forêt. Une chouette journée qui vous redonne la banane !!

Alors avant de retracer les premiers mois de la 21ème saison qui débuta sous un chaleureux soleil lors de la fête des sport place des Drapeaux, tous les membres du bureau prennent un grand plaisir à vous souhaiter tous nos meilleurs vœux pour cette nouvelle année .

Bonne année à tous. Bonne lecture à tous… et … à bientôt près du tatami !

Comme d'habitude, vous retrouverez plus de photos sur notre nouveau site : http://www.aikido-de-la-gatine.fr/?p=283 car oui, l'Aïkido de La Gâtine a un nouveau site web !! On en reparle dans la page suivante ….

Le stage de La Plaine sur Mer – juillet 2014

A l' Aïkido de La Gâtine, une saison ne se finit pas. Elle se prolonge vers une nouvelle saison… Avec le stage à La Plaine évidemment ! Succès confirmé pour cette troisième édition car une trentaine d'Aïkidokas s'y sont rassemblés pour 5 jours. www.aikido-de-la-gatine.fr/?p=329

Stage à Parthenay – 21 septembre 2014

Rien de tel pour une bonne mise en route que de se retrouver un dimanche pour le seul stage adulte de la saison dans la capitale Gâtinaise.
Mais le programme à venir est dense…

PS : nous garantissons que Philippe a conservé toutes ses dents !!

Loto, loto, loto…

Il n'y a pas de fatalité à la chance car, grâce à l'investissement de tous les bénévoles, nous sommes ravis que la réussite ait été au rendez-vous cette année encore. Une nouvelle fois nous tenons à renouveler nos remerciements car cela est très précieux pour notre club !!
Et puisqu'on en parle juste après, allez vite participer au jeu concours sur notre nouveau site.

www.aikido-de-la-gatine.fr

Depuis août dernier, tous les visiteurs l'auront déjà remarqué, le club s'est paré d'un nouvel écrin pour y retrouver toutes les perles de son actualité. Au nom du club, nous remercions son orfèvre… la webmaster Milène…. Bravo !

Hommage à Jean Michel Merit

Jean Michel est quelque part toujours présent sur les tatamis au travers de ceux qui ont eu la chance de pratiquer avec lui. Mais cette saison révèle un intérêt particulier puisqu'elle aura été marqué par 2 stages à son hommage. Le 19 octobre à Cognac avec la venue exceptionnelle de Christian Tissier 7ème DAN Shihan. Puis le 14 décembre à Parthenay, Luc Sorba qui, de tradition, anime notre stage intergénérationnel annuel a magistralement laissé la direction à Christian Mouza, délégué national de la commission jeunes. Ces 2 stages ont été organisés en collaboration avec l'association Inazuma Kaï et le club de Cognac.

Inazuma Kaï a été créée afin de poursuivre et transmettre l'enseignement de J.M. Merit pour qui la jeunesse était, presque si banalement dit, l'avenir de l' Aïkido !

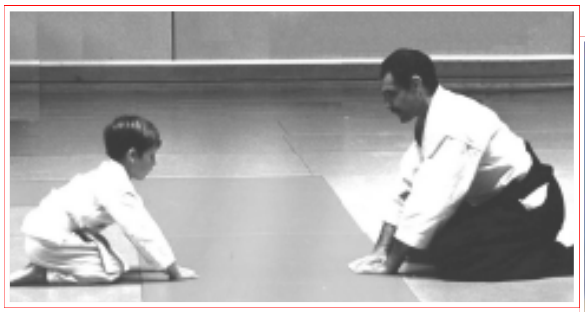

A Cognac

Poursuivez ce bel hommage sur :
www.inazuma-kai.fr

… et à Parthenay. Quand hommage rime avec partage !

Tout autant qu'un élève n'apprend pas sans maître ; le maître n'est rien sans élève. Tel pourrait être résumée cette si belle journée au dojo de La Gâtine. 114 élèves sont venus fouler le tatami accompagnés de leur savoir et de leurs envies afin de les transmettre au travers de joyeux éclats de rire. Et, à La Gâtine, le partage rime bien sûr avec un pique-nique et un goûter à la fin du stage. Alors… «n'ayant aucun brevet déposé, vous ne nous volerez rien ! N'hésitez pas à nous imiter et à le propager !» (extrait de l'édito de ce stage à lire sur le site *aikido-de-la-gatine.fr* .

Librement inspiré du « Chat » de Geluck

Le jeu des 7 erreurs

A vous de retrouver les erreurs qui se sont glissées sur l'affiche du célèbre film. L'affiche originale est celle de droite.

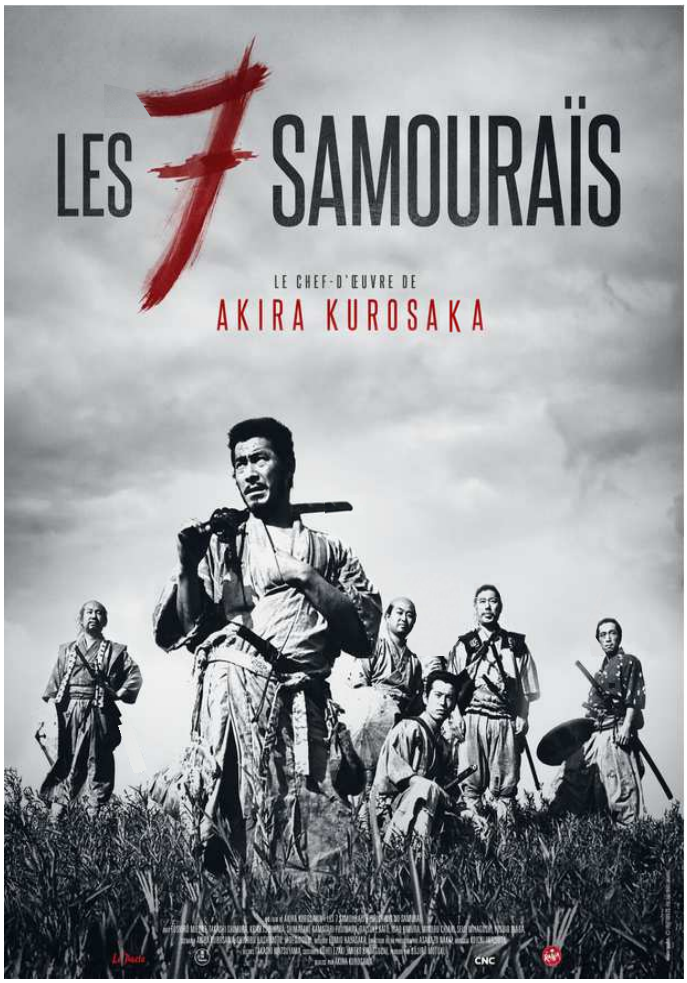

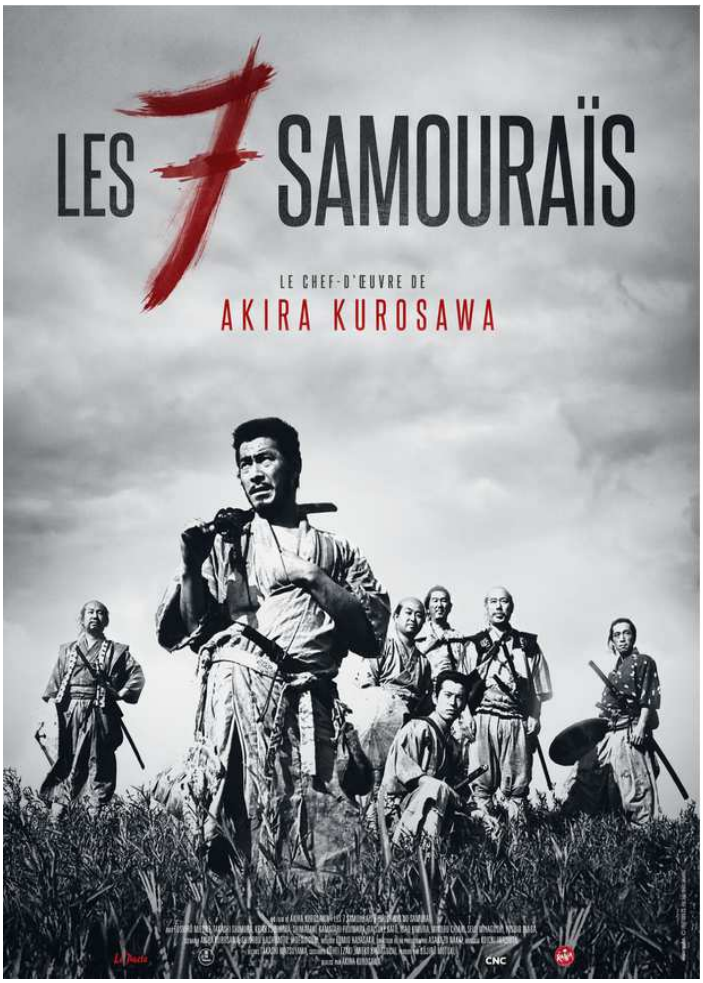

Les prochaines dates à retenir

Week-end du 21-22 mars : Stage enfants à La Verrie (85)

Dim. **07 Juin :** Stage intergénérationnel à Cognac (16)

Dim. **14 Juin :** Et si on se retrouvait tous quelque part ? On vous en dira plus bientôt !

Du **11 au 15 Juillet :** Stage adultes à La Plaine sur Mer (44)

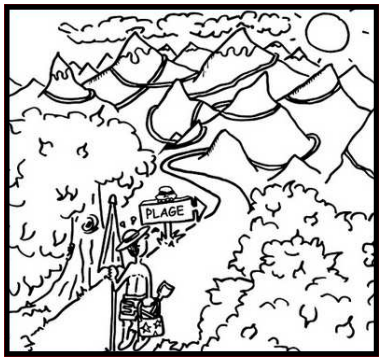

Ne soyez pas économe, emmenez toutes vos armes car il y aura tantôt du Boken, tantôt du Jyo, et tantôt du tento.
Et le travail à mains nues sera aussi au programme.
Vous pouvez déjà réserver le camping et recueillir les autres renseignements indispensables auprès d' Alain. ...

Sea, Aïkido & Sun...

pas de meilleur cocktail pour finir la saison!!

Il est bon de se perdre, car cela permet de se découvrir... **Alain Vivier**